

FASE 1 | TIJDIGE DETECTIE EN SIGNALISERING

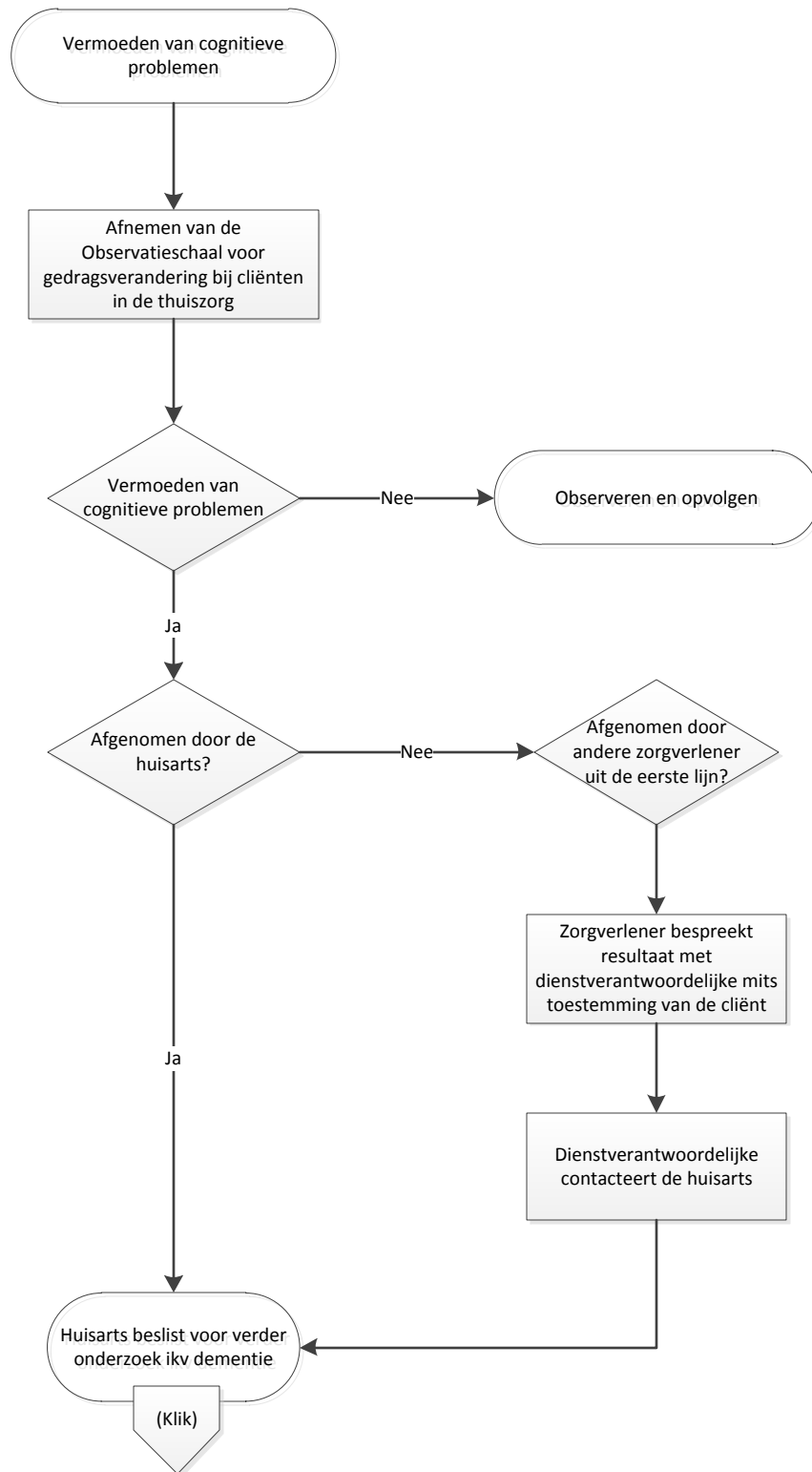

FASE 2 | DIAGNOSESTELLING EN ZORGPLANNING



FASE 3A | ZORG- EN DIENSTVERLENING OBV DE ZORGBEHOEFTEKAART

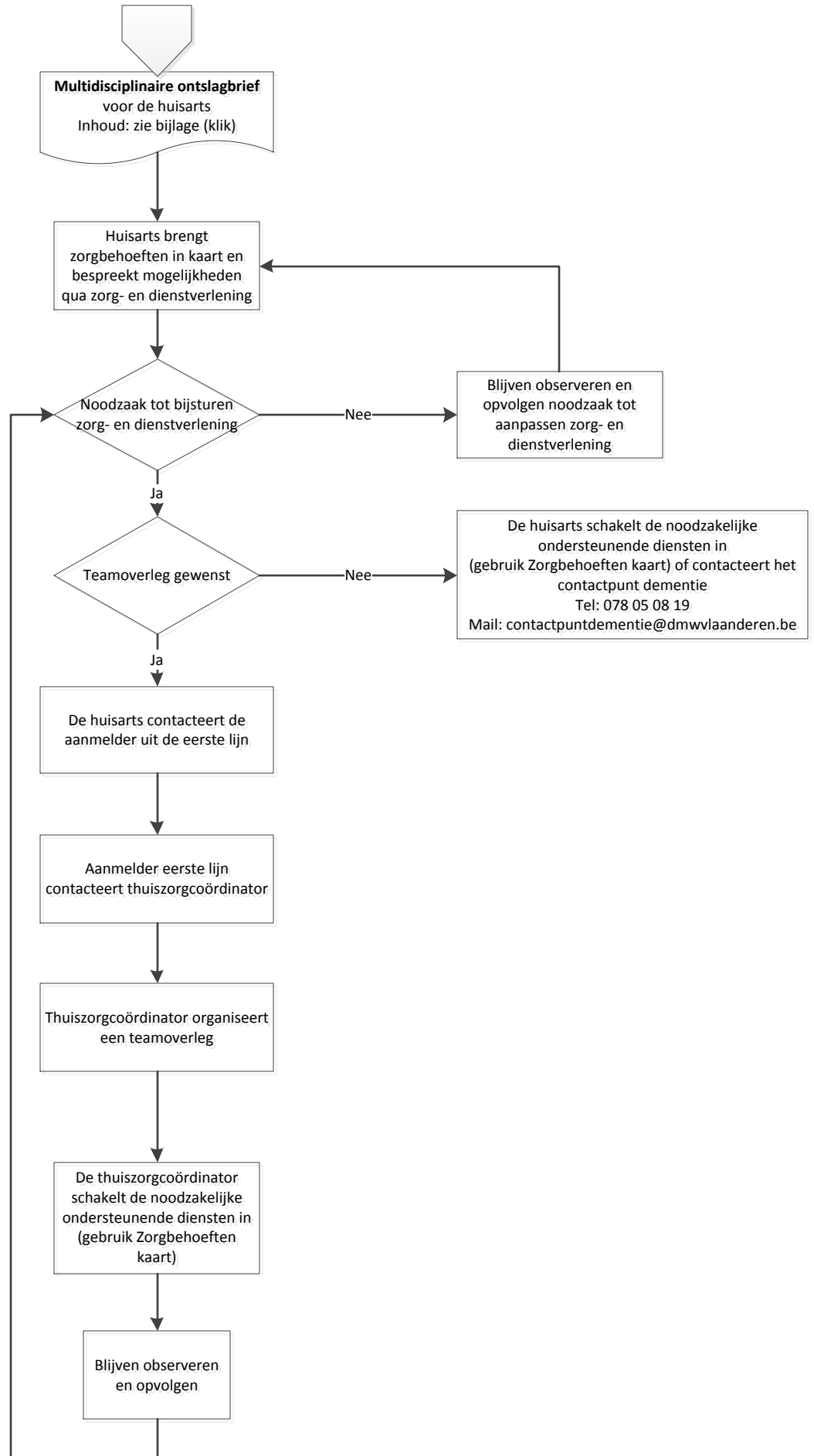

FASE 3b | PROGRAMMA GEHEUGENREVALIDATIE

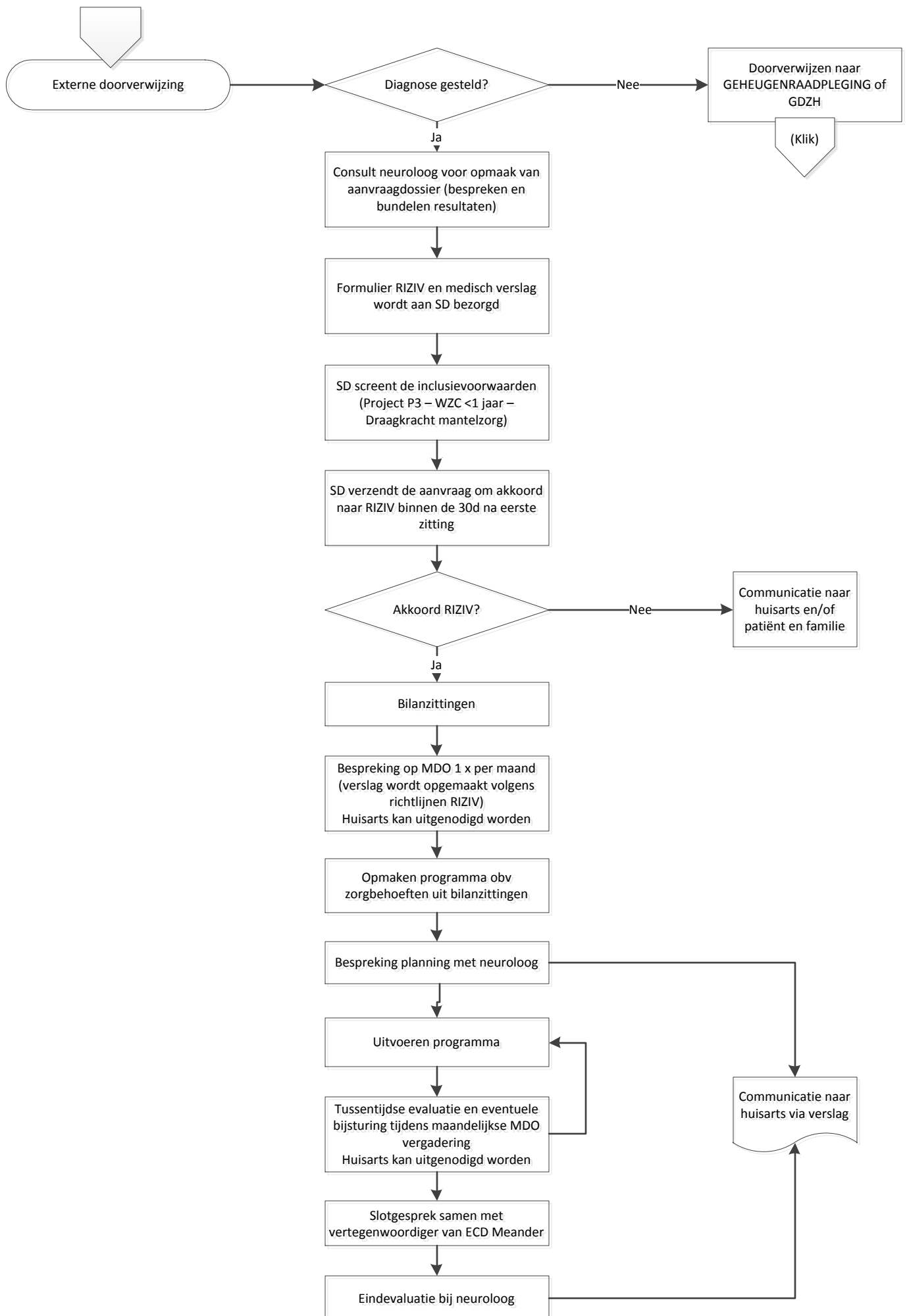

Verwijsbrief

1. Reden van doorverwijzing

2. Anamnestiche gegevens

- Medisch en huidige gezondheid
- Genetisch/congenitaal
- Sociale situatie
 - Beroep/hobby's
 - Gezinssituatie/betrokken personen
 - Vertrouwenspersoon: naam/contactgegevens/relatie
 - Vroegtijdige zorgplanning aanwezig? ja/nee
 - Wilsverklaring aanwezig? ja/nee
 - Is er een bewindvoerder? ja/nee
 - Andere
- Allergieën/Intoleranties
- Medicatieschema

3. Klinisch en technisch onderzoek (lichamelijk onderzoek, MMSE, laboratorium onderzoek,...)

4. (Differentiële) diagnose en co-morbiditeiten

5. Reeds ingestelde therapie

6. Aanvullende gegevens

- Middelenmisbruik
- Rijgeschiktheid
- Houding van de patiënt
- Andere

Multidisciplinaire ontslagbrief

1. Resultaten van de onderzoeken
2. Diagnose en graad van waarschijnlijkheid
3. Behandelingsvoorstel : medicatie, geheugenrevalidatie, andere
4. Al dan niet mededeling van de diagnose aan patiënt en /of familie
5. Eventueel rijgeschiktheid
6. Eventueel wilsbekwaamheid