

RESPIMAT (Spiriva)

De Respimat bestaat uit de volgende delen:

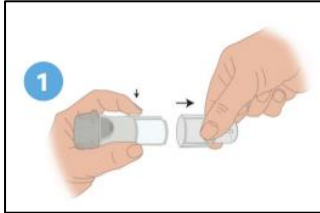

Gereedmaken van de EERSTE patroon



1. Houd de beschermkap gesloten. Druk de veiligheidsknop in en trek tegelijkertijd de doorzichtige houder los.

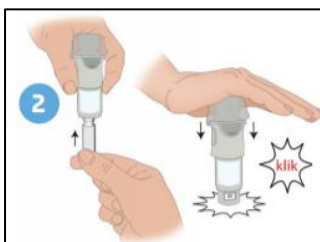

2. Plaats de patroon in de inhalator en plaats deze vervolgens op een hard oppervlak. Duw de inhalator stevig naar beneden tot deze op zijn plaats klikt.

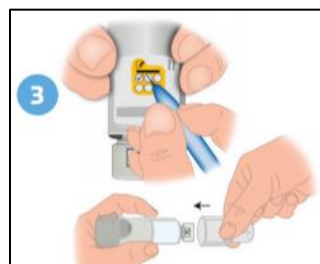

3. Kruis een vakje aan om het aantal gebruikte patronen bij te houden en plaats de doorzichtige houder terug.

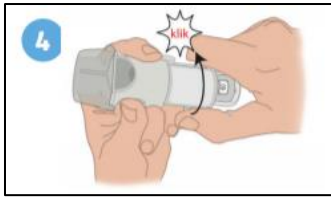

4. Houd de beschermkap gesloten. Draai de doorzichtige houder in de richting van de pijl tot deze klikt.



5. Klap de beschermkap helemaal open. Richt de inhalator naar de grond en druk op de grijze knop. Herhaal stap 4 en 5 totdat er een wolk te zien is. Herhaal daarna stap 4 en 5 nog driemaal.

Instructies voor een correct gebruik



1. Dagelijks gebruik: houd de beschermkap gesloten. Draai de doorzichtige houder tot de **klik** in de richting van de pijl.

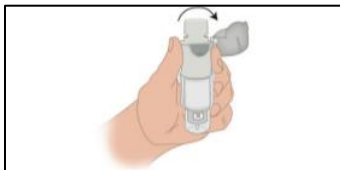

2. Klap de beschermkap helemaal **open**.

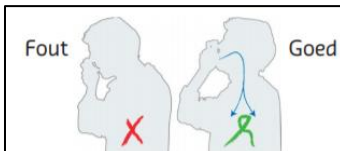

3. Ga rechtop zitten of staan, het hoofd iets achterover.

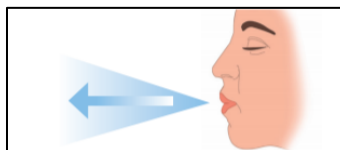

4. Adem **langzaam en volledig uit** naast de Respimat.

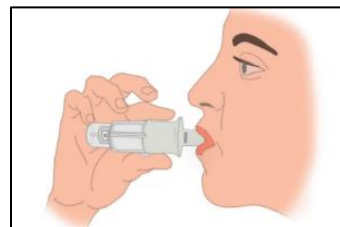

5. Plaats het mondstuk tussen de tanden en **sluit de lippen eromheen**. Dek de lucht gaten **niet** af

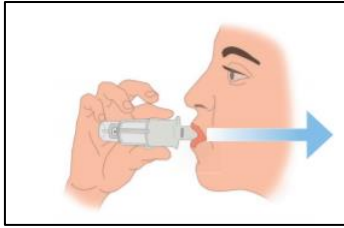

6. Inhaleer **zo diep mogelijk** met een **rustige inademing**. Druk **bij het begin** van de inademing **op de grijze knop** en blijf **zo lang als u kunt** inademen. Houd de Respimat vast zoals op de afbeelding.



7. Neem de Respimat uit de mond.

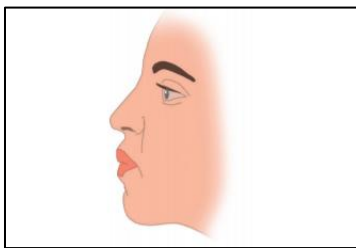

8. Houd de **adem tien tellen vast** of zo lang als comfortabel is. Sluit de beschermkap.

9. **Herhaal** nog een keer stappen 1 t.e.m. 8.

10. **Spoel** daarna uw mond **met water** en spuw het water weer uit.

Wanneer moet de inhalator worden vervangen?

De patiënt mag de inhalator met maximaal 6 patronen gebruiken. Daarna moet een nieuwe navulbare Spiriva Respimat verpakking met een inhalator worden gehaald.

Hoe wordt de navulbare Respimat onderhouden?

Maak het mondstuk minstens een keer in de week schoon, inclusief het metalen deel in het mondstuk, met een vochtige doek of tissue. Een lichte verkleuring van het mondstuk beïnvloedt de werking van de navulbare Respimat inhalator niet. Maak, indien nodig, de buitenkant van de navulbare Respimat inhalator schoon met een vochtige doek.

De verzorging van uw inhalator:

Het is aanbevolen om het mondstuk van uw inhalator wekelijks te reinigen met een **schoon, droog tissue of doekje**. Uw inhalator mag **niet met water** gewassen worden. Duw geen doekje of een ander voorwerp in het inwendige van de inhalator omdat hij hierdoor kan beschadigen.

FILMPJE dat toont hoe iemand de puffer gebruikt: zie onderstaande link:

<https://www.youtube.com/watch?v=GXY3WnxXvAQ>

Naam Document: Informatiefiche puffers

Documenthouder:

Typwerk: Thaisa Cogen – bevoegde afdeling: Apotheek

Goedgekeurd door:

In voege op: augustus 2020

Uitgeprint op